N°93
MARS / AVRIL
2024

multíple

LE MAGAZINE DE DARDILLY

LE DOSSIER DU MOIS

BUDGET : AMBITION & RAISON

ÉDITO

ROSE-FRANCE FOURNILLON
MAIRE DE DARDILLY
CONSEILLÈRE MÉTROPOLITAINE DE LA MÉTROPOLE DE LYON

DARDILLY VILLE CITOYENNE

Un sondage récent classe notre commune au premier rang des communes de notre strate dans lesquelles il fait bon vivre. C'est toujours agréable à entendre, mais c'est surtout l'occasion de se poser la question du pourquoi, de faire des constats et de viser plus haut.

Vous recevrez bientôt un document présentant un point d'étape sur les projets et les engagements pris en début de mandat.
Nous l'avions annoncé dans notre programme, la proximité avec les citoyens doit être le fil rouge de toutes nos actions.
La participation citoyenne, la co-construction avec les habitants, les rencontres avec les élus sur le terrain, la reconnaissance et le soutien des associations, tout cela constitue le ciment d'une politique qui s'appuie sur l'échange, le partage et la transparence.
Dans ce cadre, je suis fière de vous annoncer que notre commune vient d'obtenir le **label Ville Citoyenne.** Elle rejoint ainsi les 53 communes labelisées en France. Cette reconnaissance ne sera pas une fin en soi, mais plutôt l'ouverture d'une voie que nous devons continuer de suivre ensemble, agents, élus et citoyens, pour faire de Dardilly une commune où chacun trouve sa place et son épanouissement

Le **nouveau quartier de l'Esplanade** avance. Un chantier d'envergure bientôt complété dans le même secteur par celui de la construction de la **nouvelle école** et la réhabilitation de la ferme Paturel pour créer une **crèche.** Dans l'attente de pouvoir bénéficier de ces nouveaux espaces, il nous faut patienter et accepter les contraintes de cette phase délicate et transitoire de travaux. Nous œuvrons pour réduire au maximum les nuisances et les impacts sur notre vie quotidienne.

Autre phase complexe, à une autre échelle, celle du contexte international et de ses impacts sur nos **finances.** Ils nous ont conduits à la décision difficile mais nécessaire d'augmenter pour la première fois depuis 22 ans le taux communal de la taxe foncière. Il est en effet de notre volonté et de notre responsabilité de pouvoir maintenir la qualité des services aux habitants et la capacité pour les années à venir de pouvoir investir sereinement.

Même si l'ambiance mondiale est plutôt triste, anxiogène, il nous faut garder notre enthousiasme et notre envie de **bien vivre ensemble.** Alors de belles choses se préparent avec l'appui de nos associations et des agents municipaux. Nous en reparlerons dans les réseaux de communication, mais vous pouvez déjà découvrir dans ce magazine ce qui se fera dans le cadre des **JO 2024,** vrai moment de solidarité inter générationnelle.
La jeunesse sera à l'honneur, tout comme l'a été dernièrement le conseil municipal des enfants, venu nous présenter son bilan de mi-mandat, avec conviction et engagement.
Un exemple et un encouragement à les soutenir pour leur avenir et le nôtre.

Ayons foi en l'avenir, votre maire,
Rose-France Fournillon

SOMMAIRE multiple

N°93 MARS I AVRIL 2024

3 EN BREF

4 LE DOSSIER DU MOIS
Budget : ambition & raison

6 GROS PLAN SUR
Budget participatif :
3 projets des habitants à l'étude

7 DÉVELOPPEMENT DURABLE
Plan sobriété : 17% d'énergie économisés

8 ACTEURS
> Violences intrafamiliales : libérer la parole
> Protéger en s'amusant

10 SPORT
JO : allumez la flamme

11 RENDEZ-VOUS VIE ASSOCIATIVE

12 INITIATIVE CITOYENNE
CME, les enfants aussi agissent pour Dardilly

13 CHANTIER EN ACTION
Esplanade : ce qui change jusqu'en juin
LA LETTRE DE L'OPPOSITION

14 ARRÊT SUR IMAGES ÉTAT CIVIL

Edition et rédaction : Mairie de Dardilly, Place Bayère
69574 Dardilly Cedex - Tél. : 04 78 66 14 50
contact@mairie-dardilly.fr - www.dardilly.fr
Directeur de la publication et de la rédaction : Rose-France Fournillon
Création et réalisation : Ema Design
Impression : Imprimerie Cusin

Permanences

Avocat et notaire
Vendredi 5 avril
13h30 - 16h
Sur rdv auprès de la mairie :
04 78 66 14 50

Permanence accès aux droits et lutte contre les violences familiales
Lundis 25 mars et 22 avril
8h30 - 12h30
Sur rdv auprès du CCAS :
04 78 66 31 47 ou
ccas@mairie-dardillyr.fr

Vos élus vous reçoivent sur rendez-vous...

Rose-France FOURNILLON I Maire

Bruno GRANGE I 1er adjoint
Finances - Ressources - Prospectives -État Civil

Marie-Pascale STÉRIN 2ème adjointe
CCAS - Action Sociale - Solidarité - Seniors - Handicap - Économie sociale et Solidaire

Thierry MARTIN I 3ème adjoint
Cadre de vie - Bâtiments communaux - Maîtrise de l'énergie et Investissements éco-citoyens - Centrale citoyenne et énergie verte - Composts collectifs - Ressources en eau - Déchets - Anciens combattant

Florence SCHREINEMACHER 4ème adjointe
Petite enfance - Enfance et jeunesse - Éducation au développement durable et à l'alimentation durable - Pilotage de la nouvelle école des Noyeraies

Bernard PAGET I 5ème adjoint
Vie sportive et intercommunalité sportive - Devenir et animation patrimoniale du Fort du Paillet et du Manoir de Parsonge

Dominique DECQ-CAILLET 6ème adjointe
Vie culturelle - Animation - Jumelage - Intercommunalité culturelle - Médiathèque - Communication et relations usagers - Guichet numérique - Technologies de l'Information et de la Communication (TIC).

Marc LANASPÈZE I 7ème adjoint
Développement Urbain Economique et Agricole - Plan Nature intercommunal - Aménagement de l'esplanade - Requalification de la Porte de Lyon

CADRE DE VIE

Il fait bon vivre à Dardilly

Rebelote ! Pour la 3ème année consécutive, Dardilly se classe à la 1ère place des villes où il fait bon vivre du Rhône, dans la catégorie « villes de 5 000 à 10 000 habitants ». Ce palmarès se base sur 187 critères qui correspondent aux attentions des habitants autour de thématiques aussi diverses que la qualité de vie, la sécurité, la protection de l'environnement ou encore les commerces, l'éducation et le sport. A plus grande échelle, notre ville à la campagne se classe 411ème sur les 35 000 communes de France toutes tailles confondues. Soit 51 places de mieux que l'an dernier à ce palmarès établi par l'Association des villes et villages où il fait bon vivre.

Qu'en pensent les habitants ? Retrouvez leurs réactions en vidéo en scannant ce QR code ou sur dardilly.fr

NOUVEAU

Aider les aidants

La Métropole aidante propose des permanences pour toutes les personnes qui viennent en aide à un proche malade, en situation de handicap ou de perte d'autonomie. Le dispositif, inédit dans l'Ouest lyonnais, est animé par l'association, en partenariat avec le CCAS de Dardilly. Parents, amis, voisins, être aidant peut revêtir une multitude d'aspects : vous êtes parents d'un enfant ayant un TDAH, un trouble du langage ou de l'apprentissage, vous êtes enfant d'un parent en perte d'autonomie ? Parfois il peut être compliqué de comprendre et trouver les bons interlocuteurs pour être accompagné. Parfois, on a juste besoin d'être écouté ou de pouvoir échanger avec des personnes vivant les mêmes situations. Les permanences sont là pour vous.

1 mardi après-midi par mois - Inscription au 04 72 69 15 28
Rdv à la salle des 4 Saisons, 6 rue de la Poste,
+ d'infos : www.metropole-aidante.fr ou www.dardilly.fr

LE CHIFFRE DU MOIS

3 171

personnes accueillies par le CCAS en 2023 (logement, prévention, aide financière, etc.)

BONS PLANS !

Faites des économies

Pneus abandonnés au bord de la route, gravats, mégôts et autres matelas sur le trottoir, Dardilly n'est pas une poubelle. Les incivilités coûtent cher à la commune, et donc par extension aux Dardillois. Faites des économies, aidez-nous à garder notre ville à la campagne propre.

Déchets verts

La Métropole et la commune de Dardilly organisent une collecte des déchets verts un samedi sur deux, au parking du Dodin. Objectifs : faciliter la vie des habitants, désengorger la déchèterie de Champagne et offrir une solution au brûlage interdit dans le département.

Rendez-vous les 16 et 30 mars, 13 et 27 avril, 11 et 25 mai et 8 juin. Parking du Dodin, chemin du Dodin devant le lycée Rabelais. Gratuit. Réservé aux particuliers.

AUTOPARTAGE

Léo&Go s'arrête

Le service d'autopartage Léo&Go a cessé son activité à Dardilly début février. Cette décision de l'opérateur intervient après 6 mois d'un test totalement gratuit pour la commune, qui n'a pas permis au service de trouver un public suffisant pour transformer l'essai. Un taux de rotation des véhicules insuffisant et un usage très occasionnel, avec 128 usagers et un à deux trajets par jour, ne permettaient pas au service d'être rentable. D'autres expérimentations sont à l'étude autour des questions de mobilité.

PRATIQUE

Collecte des encombrants

La commune organise une collecte d'encombrants à domicile le 4 avril. L'opération est menée par le CCAS et les services techniques municipaux. Elle est réservée aux personnes de 70 ans et plus et aux titulaires d'une carte d'invalidité.

- Sont acceptés : les encombrants de toute sorte comme les meubles, literie, électroménager, informatique, etc.
- Ne sont pas collectés : les objets portables facilement, les sacs remplis, du vrac tel que la terre, les déchets toxiques, les pneus, etc.

Le volume et le nombre de places étant limités, merci de vous inscrire au préalable auprès du CCAS, par téléphone au 04 78 66 31 47 (8h30-12h30) ou par mail ccas@mairie-dardilly.fr

RÉPARTITION DES DÉPENSES
POUR 100€ DÉPENSÉS

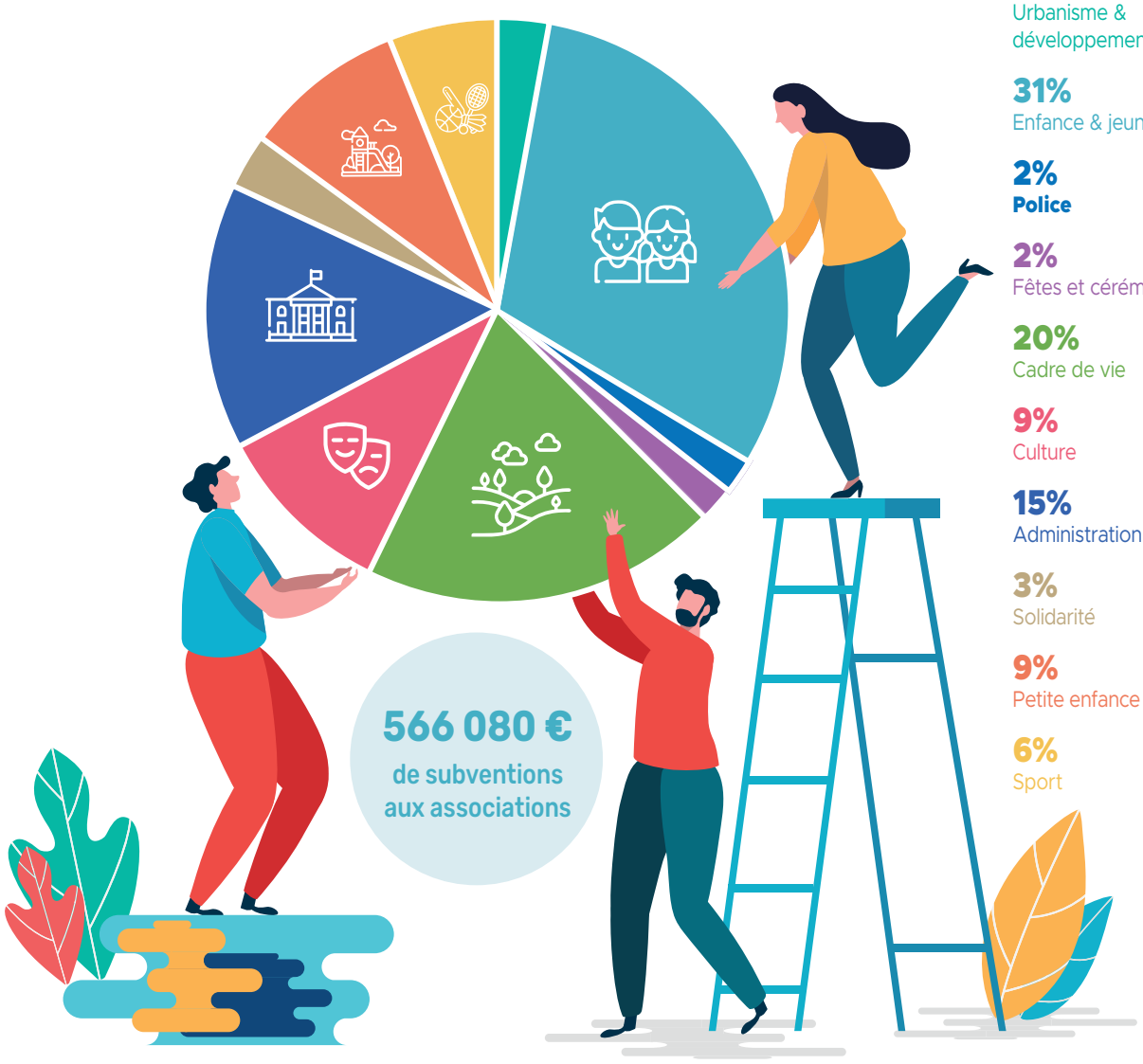

3% Urbanisme & développement économique

31% Enfance & jeunesse

2% **Police**

2% Fêtes et cérémonies

20% Cadre de vie

9% Culture

15% Administration générale

3% Solidarité

9% Petite enfance

6% Sport

QUELQUES COMPARAISONS AVEC LA STRATE (RÉFÉRENCE ANNÉE 2022)
RATIO/HABITANT

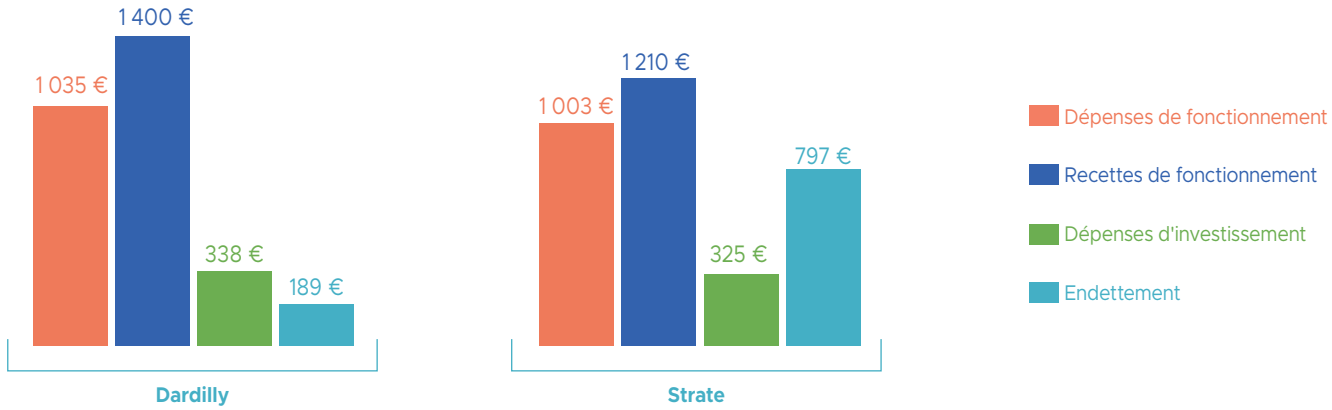

Budget : ambition & raison

Pour la première fois en 22 ans les taux locaux de la taxe foncière vont augmenter. Une hausse maîtrisée et indispensable, dans un contexte d'inflation généralisée, pour continuer à répondre à vos besoins tout en préparant l'avenir sereinement.

Dans un contexte économique contraint, marqué par une inflation galopante depuis 2020, la commune préserve une bonne santé financière.

En 2023, la commune a réalisé ses objectifs économiques :

- **Une épargne supérieure à 2M € / an,** dans la lignée des années précédentes
- **Un très faible endettement,** à hauteur de 11 % des recettes
- **La trésorerie excédentaire** et le faible endettement permettent de financer les investissements qui ont été importants en 2023 (6mio€), sans recours à l'emprunt

Malgré un contexte économique défavorable, notre volonté reste de continuer à investir pour l'avenir et à garantir un service de qualité aux Dardillois.

Bruno GRANGE
Adjoint aux Finances

LE CONTEXTE ÉCONOMIQUE NÉCESSITE DE S'ADAPTER

Le retournement de l'économie mondiale se traduit depuis 2 ans par une inflation généralisée qui touche tout le monde : habitants, entreprises, collectivités.

Pour mémoire, les communes ne bénéficient pas du bouclier tarifaire de l'Etat. Elles encaissent de plein fouet l'**explosion des coûts de l'énergie**. A Dardilly, la commune a vu sa facture d'énergie bondir de 180 000€ en 2023, malgré les 17% d'économies réalisées sur les consommations d'énergie grâce au plan sobriété. Les perspectives prévoient un surcoût supplémentaire de 350 000€ en 2024. Soit une facture doublée en 2 ans.

La **crise immobilière** impacte quant à elle directement le budget communal car elle entraine une chute spectaculaire des droits de mutations perçus par la commune. A la clé : 400 000€ de recettes en moins par an.

La **restauration scolaire** est elle aussi au cœur de l'inflation. La commune a subi une hausse du prix des repas, en deux fois, au cours des derniers mois, entre changement de prestataire et hausse du prix des denrées. L'équipe municipale a fait le choix d'amoindrir l'impact de cette hausse sur le budget des familles en prenant à sa charge une importante partie de l'augmentation des repas.

UNE HAUSSE D'IMPÔTS INDISPENSABLE

Dans ce contexte contraint, le conseil municipal a voté en mars une hausse de 9% des taux d'imposition locaux de la taxe foncière. Une décision difficile, mais une décision responsable pour l'avenir. Il s'agit de la première hausse des taux d'impôt par l'équipe municipale en 22 ans. Bien-sûr, la bonne santé financière de la commune lui aurait permis de faire face aux difficultés liées au contexte économique sans augmenter les impôts, mais cela aurait été au détriment des investissements et des services pour les Dardillois. La démarche entend aussi préserver l'épargne communale et les capacités financières à investir de la commune pour ce mandat et les années qui suivront.

En parallèle, la commune poursuit sa politique volontariste d'économies :

- Optimisation et rationalisation des dépenses
- Maîtrise des ressources humaines au plus juste
- Ajustement de certains projets pour ne pas grever les finances actuelles et futures face à l'inflation galopante
- Recherche permanente de subventions

PRÉPARER L'AVENIR, AVEC UNE FORTE QUALITÉ DE SERVICE

La commune préfère ainsi maintenir **une forte qualité de service** et continuer d'investir pour l'avenir. Parmi les projets indispensables, la **future école** et la **future crèche** ont vu leurs budgets initiaux augmenter en raison de l'inflation des matériaux et de la volonté d'augmenter les capacités d'accueil pour répondre plus durablement aux besoins des familles.

Sans oublier une attention accrue au **développement durable** avec par exemple l'implantation sur la future école de **panneaux photovoltaïques** qui produiront de l'électricité en **autoconsommation** pour les sites communaux, limitant ainsi la dépendance de la commune face aux augmentations des coûts de l'électricité. Le tout alors que les taux d'emprunt ont quadruplé en 3 ans.

Budget participatif : 3 projets des habitants à l'étude

La commune de Dardilly propose un budget participatif pour réaliser des projets à l'initiative des habitants. Pour cette deuxième édition, 3 projets sont à l'étude.

Réaliser des projets qui vous tiennent à cœur, sur votre proposition. Telle est l'ambition du budget participatif. Pour sa deuxième édition, le concept développé par la commune a reçu 12 propositions d'habitants. Après analyse, les 3 projets qui répondaient aux critères ont été retenus par le jury et pourraient voir le jour. Quant aux autres ils ne pourront pas être réalisés, faute de répondre aux critères du dispositif.

UN PARCOURS SPORT

La commune étudie l'installation d'un parcours de santé sportif, dans le parc de L'Aqueduc. Ce projet, proposé par Yves C. viendrait remplacer celui existant, usé par le temps. Il renforcerait l'offre des autres équipements sportifs accessibles en libre service que constituent les aires multisport du Barriot, de Parsonge et du centre sportif Moulin Carron.

DES GIVE-BOX

« Compte tenu du nombre d'annonces pour des objets à donner sur internet, je me suis dit qu'une « give box » pourrait être la bienvenue à Dardilly. »
Oui Elodie P. vous avez raison. L'idée serait de déployer dans la commune ce type de boîtes dans lesquelles chacun peut offrir une seconde vie à des objets en bon état en les donnant à d'autres habitants.
Une idée de lieu d'implantation ?
+ Ecrivez-nous à proximite@mairie-dardilly.fr

DES BOÎTES À LIVRES

Une boîte à livres devrait être installée au parking du Paillet, sur proposition de Jacques V. Le concept entend favoriser l'accès à la lecture en permettant aux Dardillois de déposer des livres, en bon état, que d'autres personnes pourront prendre pour les lire.
Le lieu ne doit rien au hasard, à proximité directe d'un arrêt de bus, et de stationnements, sur un axe de passage.
Une autre boîte à livres pourrait être quant à elle implantée au bourg. Oui, la culture est un bonheur qui se partage !

UNE IDÉE ?
UNE ENVIE POUR DARDILLY ?

Déposez votre proposition au prochain budget participatif sur toodego.com/dardilly avant le 1er juin.

Les contributions seront analysées par un jury au regard de 5 critères indispensables :

- **Correspondre à un budget d'investissement de 20 000 € maximum**
- **Entrer dans les compétences de la commune**
- **Ne pas nécessiter de coût d'exploitation**
- **Répondre à l'intérêt général**
- **Bénéficier gratuitement à tous les habitants.**

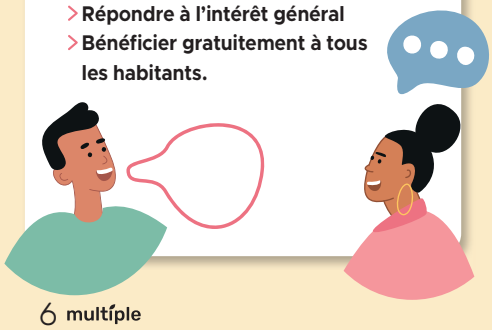

Plan sobriété : 17% d'énergie économisés

La commune a engagé un plan sobriété en décembre 2022.
Objectifs : lutter contre l'explosion des coûts de l'énergie et le réchauffement climatique.
Un pari réussi à poursuivre.

Entre urgence climatique et crise économique, l'équipe municipale de Dardilly adoptait à l'entrée de l'hiver 2022 un plan sobriété à toutes les échelles de la commune, en associant les habitants, les associations aux côtés des élus et services municipaux.

Un engagement fort, pour les finances communales et la planète. La dynamique engagée visait à réduire de 15% les consommations énergétiques.

Enjeux :

- **Limiter l'impact de l'explosion des coûts de l'énergie liée à la guerre en Ukraine**
- **Lutter contre le réchauffement climatique**
- **Préserver les ressources naturelles.**

Après un an d'exercice, le bilan est supérieur aux attentes. **Les mesures engagées ont permis d'économiser 17% d'énergie par rapport à l'année précédente.**

Parmi les principaux points de consommation, le chauffage des bâtiments enregistre une baisse de 30% des consommations réelles. Un chiffre ramené à -19% en valeurs corrigées par rapport aux conditions climatiques de l'année précédente pour estimer la vraie économie réalisée si les conditions avaient été identiques.
Autre important point de consommation, l'éclairage public affiche une baisse de consommation de 21%.

MAIS UNE FACTURE EN HAUSSE

Malgré ces bons résultats, la facture d'énergie est à la hausse. En cause : l'augmentation exponentielle des coûts de l'énergie. Par exemple la facture d'électricité de la commune a augmenté de 107 % en un an, pendant que la consommation d'énergie diminuait de 21 %.

UN EFFORT À POURSUIVRE

Alors que de nouvelles hausses des coûts sont annoncées, et que les communes ne bénéficient pas du bouclier tarifaire de l'Etat, la commune poursuit son plan sobriété. D'autant que l'urgence climatique est toujours là.

Les principales mesures :

- **Adaptation et maîtrise des températures** dans les bâtiments publics
- **Rationalisation de l'eau chaude**
- **Optimisation de l'éclairage public :** extinction de 23h à 5h30. Une réflexion est menée pour étendre l'éclairage jusqu'à 23h30. Les Dardillois seront interrogés à ce sujet cet été.
- Poursuite de la **modernisation de l'éclairage public** et de **l'efficience énergétique des bâtiments** (isolation, chauffage par géothermie, panneaux photovoltaïques pour produire de l'électricité en autoconsomation, etc.)

« Les efforts accomplis nous permettent de limiter en partie l'impact de l'explosion des coûts de l'énergie. »

Thierry MARTIN
Adjoint au Cadre de vie

En chiffres

17%
d'énergies économisés (en valeurs corrigées)

21%
d'électricité en moins pour l'éclairage

30%
d'énergie en moins pour le chauffage

Violences intrafamiliales : libérer la parole

Les élus des 8 communes réunies pour la mise en œuvre de ces permanences.

Depuis un an, des permanences d'accès au droit et d'accompagnement contre les violences familiales sont proposées à Dardilly et 7 communes voisines. Premier bilan avec Marie-Pascale STÉRIN, adjointe à l'Action sociale et à la Solidarité.

RENDEZ-VOUS

> 20 mars à Champagne
> 21 mars à Charbonnières
> 25 mars à Dardilly

CCAS de Dardilly
04 78 66 31 47 ou
ccas@mairie-dardilly.fr

Marie-Pascale STÉRIN
Adjointe à l'Action sociale et à la Solidarité

En quoi consistent les permanences d'accès au droit ?
Une juriste accueille sur rendez-vous les habitants des 8 communes partenaires, dont Dardilly, pour les aider à résoudre des problématiques liées au droit, de la consommation au logement en passant par le travail ou la famille.

Le dispositif, inédit dans la Métropole, vient aussi en aide aux femmes victimes de violences intrafamiliales ?
C'est la spécificité de ce service gratuit. La juriste est formée à l'écoute et à la détection des violences intrafamiliales. Elle est à même de conseiller les victimes et d'accompagner leur parcours en les orientant vers notre partenaire Viffil, une association spécialisée dans l'accompagnement des victimes de violences intrafamiliales. En parallèle, la commune dispose de deux appartements d'urgence qui peuvent abriter des femmes victimes de violences.

Comment se manifestent les violences familiales ?
D'abord, ces violences touchent toutes les strates de la société. Elles peuvent prendre diverses formes : physique, psychologique, verbale, économique…

L'humain est primordial
Il est essentiel. En trouvant une oreille bienveillante à leur écoute, on libère la parole des victimes. En parler librement constitue un lieu de prise de conscience, le début d'un parcours. C'est un premier pas essentiel. Le droit, lui, est une porte d'entrée pour ouvrir l'échange.

Quel bilan après un an ?
Les permanences ont accueilli 327 personnes en un an, dont 38 Dardillois. 16 % des entretiens concernaient des questions relevant du pénal, dont 37 cas de violences intrafamiliales. Le reste était relatif au droit civil.

Où, quand, comment ?
Le dispositif est assuré dans 8 communes partenaires du Nord-Ouest Lyonnais. Il est financé par la Caf, la Métropole et les communes. Une permanence se déroule un lundi par mois à Dardilly. Les habitants des 8 communes partenaires (Charbonnières, Champagne, Dardilly, Ecully, La Tour de Salvagny, Limonest, Saint-Cyr et Saint-Didier) sont libres de se rendre dans la permanence qu'ils souhaitent, à leur discrétion, qu'elle se trouve dans leur ville de résidence ou non.

En chiffres

1
permanence/mois à Dardilly

327
entretiens/an

37
victimes de violences intrafamiliales accompagnées

10 %
des femmes sont un jour victimes de violences dans leur famille

Protéger en s'amusant

L'adjudant Florian Boulanger, gendarme à Dardilly, a créé « Stop le loup » : un jeu pour apprendre aux enfants à se conduire en cas d'intrusion dans leur école. Ou comment aborder un sujet grave, essentiel, en s'amusant.

Il fallait trouver un moyen pour qu'ils apprennent, se sentent en sécurité, sans que ce soit anxiogène.

Formateur, officier de police judiciaire, moniteur d'intervention, adjudant du PSIG de Dardilly… Florian Boulanger est un gendarme multicartes. À 32 ans, ce Dardillois d'adoption vient d'ajouter une corde à son arc en qualité de créateur de jeu. Sa création, « Stop le loup », vient de remporter **le prix de l'innovation et la prévention décerné par la gendarmerie nationale.** Imaginé par ce papa de 4 enfants, ce jeu de plateau reprend le principe d'un jeu de l'oie avec pour décor une école.

Objectif : empêcher le loup de s'introduire dans la classe. Des cartes à gagner et d'autres marquées du 17, le numéro de la police, complètent le tout. Car le jeu se veut d'abord **un outil pédagogique** pour aider les enfants à adopter les bons réflexes en cas d'intrusion, dans leur école.

Sans peur. *« Le jeu se transpose dans la réalité. Les enfants reconstituent l'environnement dans leur classe, à l'identique. Il fallait trouver un moyen pour qu'ils apprennent, se sentent en sécurité, sans que ce soit anxiogène. On gagne forcément. Le but est aussi d'encourager la cohésion de groupe »* explique le gendarme de Dardilly dont deux enfants sont scolarisés dans la commune.

Sa motivation ? *« Protéger, le but d'un père et d'un gendarme ».* Son expérience fait le reste. *« Depuis 7 ans, j'interviens dans des établissements scolaires pour accompagner les pratiques en cas d'intrusions. Dans beaucoup de cas, on ferme la porte de la classe et on se met sous les tables. Il y a besoin de mieux former ».*

Un projet en famille

L'aventure commence sur un coin de table. Florian achète un kit vierge de jeu sur internet. Il dessine à la maison, accompagné par ses enfants et sa femme. Les premières esquisses prennent forme sur ordinateur. Il rencontre un imprimeur à Craponne, finance des maquettes. Tout se construit et s'imagine en famille, sur son temps personnel. Une rencontre apportera un nouvel élan. *« J'ai eu la chance de rencontrer Madame le maire Rose-France Fournillon. Elle m'a donné des contacts à l'Education nationale. Elle m'a beaucoup encouragé. Les soutiens ont été vitaux »* explique-t-il au moment d'ouvrir la boite de son jeu.

Un trésor jaillit : la première représentation du loup dessinée sur un carton par son fils. La fierté du papa se fait sentir. Son émotion aussi. Le récit s'emballe. *« J'ai présenté le jeu au commandant. On l'a inscrit au prix national de l'innovation et de la prévention de la gendarmerie. Dix dossiers ont été examinés ».* Quelques semaines plus tard l'adjudant Boulanger reçoit le premier prix à Paris, accompagné de sa femme, du colonel Saint-Cierge, commandante du groupement de gendarmerie du Rhône, et du maire de Dardilly. *« On ne s'attendait pas à atteindre ce niveau ».*

Désormais, **son jeu va être testé dans une vingtaine d'établissements scolaires** du pays, avant d'être produit à plus grande échelle. L'inventif gendarme ne manque pas d'idées. Si « Stop au loup » s'adresse au 3-7 ans, il souhaite créer une application pour protéger la population face aux attaques terroristes. *« Si les entreprises, notamment de Techlid, veulent participer à cette nouvelle aventure, elles sont les bienvenues ! ».*
A vous de jouer… .

3-7 ANS
le public auquel s'adresse le jeu

1
an de travail en plus de son métier

1
version spéciale crèches

25
écoles testeront le jeu cette année

JO : ALLUMEZ LA FLAMME

2024, année olympique !
Les Jeux Olympiques et paralympiques se dérouleront cet été à Paris.
Une trentaine d'animations rythmera les prochains mois à Dardilly.
Deux événements à ne pas manquer au printemps, le 6 avril.

> ET SI VOUS PORTIEZ LA FLAMME OLYMPIQUE DE DARDILLY ?

Le 6 avril, tous les Dardillois sont invités à participer au relais de la réplique dardilloise de la flamme olympique, au stade de la Brocardière. Alors à vos baskets et rendez-vous sur la piste d'athlétisme pour un défi inédit : effectuer le plus de chemin possible avec la flamme, en relais. Départ à 10h, pour une arrivée à 11h30.
L'inauguration de la piste d'athlétisme, récemment créée, suivra.
Ces animations s'inscrivent dans le cadre de Sport en Famille qui proposera toute la matinée de (re)découvrir de multiples activités sportives sur le site.

Au programme :

- 9h30 - 13h : Sport en Famille spécial JO au site de la Brocardière
- 11h30 : Inauguration de la piste d'athlétisme

> DÉFILÉ D'OUVERTURE JO

Un défilé déguisé sillonnera Dardilly le 6 avril sur le thème des JO et du sport. Rendez-vous à 14h30 place de l'Eglise. L'arrivée est prévue à L'Aqueduc où de nombreux stands et animations seront proposés aux petits et grands. Le cortège sera accompagné en musique par nos amis du jumelage italien et par DAF qui organise cet événement toujours très apprécié, en partenariat avec la commune.
Partenaires de la manifestation, le Conseil Municipal des Enfants et le Conseil des Jeunes vous proposent de participer à un flashmob. Joignez-vous à la danse en apprenant la chorégraphie sur dardilly.fr
Venez nombreux, avec vos plus beaux déguisements !

Rendez-vous le 6 avril dans le cadre de la Semaine Olympique et Paralympique
+ d'infos sur dardilly.fr

TERRE 2024 DE JEUX

Bernard PAGET
Adjoint au Sport

« Le sport est un plaisir qui se partage. A Dardilly on aime le sport, du loisir à la compétition. Partageons ensemble notre passion en cette année olympique qui promet de beaux moments organisés avec nos association et clubs, partenaires indéfectibles. »

RENDEZ-VOUS

> DU 15 MARS AU 12 AVRIL
EXPOSITION CARNETS DE VOYAGES
« Le voyage au bout du crayon » M. Guillot / I.Paget Agnès
Vernissage vendredi 15 mars à 19h L'Aqueduc
Atelier carnets de voyages le 13 avril de 10h à 13h

> SAMEDI 16 MARS - **FESTIVAL DU JEU**
10h - 18h L'Aqueduc

> DIMANCHE 17 MARS
CONCOURS DE BELOTE COINCHÉE
Aidons Marina
13h30 L'Aqueduc

> JEUDI 21 MARS - **CONFÉRENCE BIODIVERSITÉ**
Dardilly en transition
19h30- 21h30 L'Aqueduc
Inscriptions : www.helloasso.com/associations/dardilly-en-transition/evenements/conferencee-biodiversite-un-bien-commun

> MARDI 26 ET MERCREDI 27 MARS
BOURSE AUX VÊTEMENTS
Association des Familles L'Aqueduc

> MERCREDI 27 MARS
RENCONTRE DOIGTS DE FÉE (UPCYCLING)
Dardilly en transition
17h - 19h L'Aqueduc

> JEUDI 28 MARS / MARDI 7 MAI
NOUVEAUX ARRIVANTS : PETIT DÉJEUNER
Accueil des Villes Françaises
9h - 11h Cafétéria de L'Aqueduc

> SAMEDI 30 MARS
MATINÉE RAMASSAGE DE DÉCHETS
Dardilly en transition
A partir de 9h Devant L'Aqueduc

> SAMEDI 30 MARS
HISTOIRES EN MUSIQUE POUR PETITES OREILLES (2-4 ANS)
11h15 Médiathèque

> SAMEDI 30 MARS - **CONCERT « DANCING FEET » - Musicalia**
20h L'Aqueduc

> MERCREDI 3 AVRIL - **HEURE DU CONTE**
17h Médiathèque

> JEUDI 4 AVRIL - **CONCERT – LECTURES AUTOUR DE LISZT**
Carillon de Papageno
20h30 Salle Petrucciani de l'école de Musique

> SAMEDI 6 AVRIL - **REPAIR CAFÉ**
Dardi'Sel 9h - 13h Maison du Barriot

> SAMEDI 6 AVRIL - **SPECTACLE (2-4 ANS)**
« L'écho du large » 10h L'Aqueduc

> DIMANCHE 7 AVRIL - **CONCERT ONLY BIG BAND & ENSEMBLE VOCAL - Musicalia**
18h30 L'Aqueduc

> JEUDI 11 AVRIL - **CONCERT CHŒUR « ON A DIT SCHÜTZ ! » Dodecaphonia**
20h Église St J.M Vianney

> 27 & 28 AVRIL - **VIDE-GRENIER**
Dardi Ouest
8h - 18h L'esplanade de L'Aqueduc
Inscriptions : odettemezin69@gmail.com ou via la formulaire disponible à l'accueil de la mairie ou de L'Aqueduc

CinéAqueduc
> TOUT LE PROGRAMME
CINE-AQUEDUC.COM

SPORT

ACADÉMIE DU FCLDSD

Créée il y a 3 ans, elle incarne notre engagement envers le développement éducatif et footballistique des jeunes, âgés de 6 à 12 ans. Chaque mercredi, de 8h30 à 17h30, nos académiciens vivent une journée rythmée : séance commune du matin, soutien scolaire, déjeuner au restaurant scolaire, entraînement par catégorie, activité socio-pédagogique et goûter. Une initiative dédiée à la croissance de nos jeunes joueurs, unissant passion pour le football et épanouissement éducatif.

RÉNOVATION DU CLUB HOUSE : UN NOUVEAU SOUFFLE

Le Tennis Club Dardilly Champagne est heureux d'annoncer la fin de ses travaux de rénovation, permettant un accès complet à notre section para-tennis qui peut accéder à toutes nos infrastructures (vestiaires, toilettes, club house). Une atmosphère plus accueillante pour nos adhérents et salariés du club dans un espace moderne et chaleureux.
Le TCDC propose un tournoi de 1ères catégories qui accueillera des joueurs de NC à numérotés du 29 mars au 3 mai
04 78 66 18 74 - tc-dc@fft.fr

DARDILLY POUDRE & FLÈCHES

Honneur aux jeunes ! Maxime Pajard, licencié depuis 2008, fait la fierté de notre club. Fidèle depuis ses 10 ans, il s'investit et vient de décrocher le certificat de compétences CAC (Capacité à Accueillir et Conseiller), premier échelon de la formation à l'animation d'un club. Deux thématiques : comment accueillir et informer les nouveaux licenciés / Gérer la sécurité sur les stands de tir en étant référent sur cette thématique au sein du club. Félicitations et merci Maxime pour cette démarche !

CYCLO CLUB DE DARDILLY

Les premières sorties de la saison ont repris. Elles se déroulent le mardi et le jeudi après-midi.
Notre point de départ se situe sur le parking du Paillet à 13h45. Les personnes intéressées peuvent participer à trois sorties de découverte avant d'adhérer au club. Les cyclistes utilisant des vélos de route à assistance électrique sont les bienvenus. Cette année nous organisons un séjour cyclo d'une semaine en mars. Un week-end de 3 jours est prévu en septembre à St Flour. Nos sorties sont adaptées en fonction du groupe et dans un esprit de cyclotourisme.
cdardilly@gmail.com
Le bureau : Michel Cintrat, Patrick Diochon, Jean-Pierre Loichot

ENVIRONNEMENT

LA SAISON DE PÊCHE À LA TRUITE A COMMENCÉ LE SAMEDI 9 MARS

Habitants de Dardilly, venez rejoindre notre association et découvrez la pêche à la truite au ruisseau des planches. Les cartes sont disponibles au Drugstore du Barriot, avenue de Verdun à Dardilly.
Olivier NICOLAS : 07 80 39 43 07

CONVIVIALITÉ

JUMELAGE DARDILLY/CHORLEYWOOD

Fish and chips au Pub pour les adhérents du jumelage en ce début d'année pour se retrouver. Des projets en vue pour 2024 sont en cours d'élaboration. Et déjà nous préparons le séjour de nos amis de Chorleywood prévu du 10 au 14 avril prochain. Si vous souhaitez participer aux activités du jumelage, prenez contact avec nous !
chorleywood1@orange.fr ou boîte à lettres à l'Aqueduc

JUMELAGE FRANCO-ITALIEN DARDILLY/ PROVAGLIO D'ISEO

38 personnes adhérentes au jumelage étaient réunies le dernier samedi de janvier pour une soirée festive italienne : dégustation de mets et vins italiens préparés par Lidia traiteur, animation musicale de notre chanteur italien Giacomo, ambiance chaleureuse ! A venir : semaine italienne 2-7 avril en partenariat avec la mairie et la banda de Provaglio ; concerts, ciné-club...
jumelage.dardilly.italie@gmail.com

L'ASSOCIATION ADY DES COMMERÇANTS DE DARDILLY EST DE RETOUR !

Nous sommes heureux de vous proposer une chasse aux œufs du 24 au 31 mars pour fêter Pâques, l'occasion de visiter vos commerces et de faire connaissance avec eux. Suivez-nous sur les réseaux sociaux FB et Insta, vous aurez très prochainement les détails.
associationlady.dardilly@gmail.com

CLASSES EN 4 DARDILLY

Votre année de naissance se termine par 4, venez nous rejoindre pour vivre la belle aventure de notre fête des classes. Plusieurs manifestations ont été prévues lors de notre AG du 23 janvier
Stand des 4 au vide-grenier DardiOuest le 28 avril à l'Aqueduc, fête des 10 ans au mois de mai, vente de brioches le 9 juin sur sites des bureaux de vote. Nous terminerons nos festivités à l'automne (date à définir) par un grand défilé suivi de notre traditionnel banquet. N'hésitez pas, inscrivez vous.
Cotisation de 20 €, pour les 10 ans : 10 €
eriviere.classes4@gmail.com
06 14 09 92 07

SOLIDARITÉ

DON DU SANG

Le don du sang à Dardilly, c'est aussi un moment de convivialité partagé lors de la collation. Proposées depuis plusieurs mois, les crêpes préparées sur place connaissent un grand succès, mais depuis ce début d'année toute l'équipe des bénévoles est heureuse de pouvoir offrir aux donneurs des produits locaux comme les fromages de la Ferme du Pelosset ou les jus de pommes du GAEC Ducreux. Les donneurs se régalent, passent un bon moment, et reviennent toujours aussi nombreux à chaque collecte !
dondusangdardilly@gmail.com
07 69 38 45 91

INITIATIVE CITOYENNE

DÉGUISEZ-VOUS !
Le 6 avril
Défilé d'ouverture des JO
avec DAF
Rdv à 14h30, place de l'Eglise

CME, les enfants aussi agissent pour Dardilly

Comme leurs homologues élus adultes, les membres du conseil municipal des enfants dressent le bilan de leurs actions pour Dardilly à mi-mandat. Revue d'effectif, non exhaustive.

« Le Conseil Municipal des Enfants est une vraie école de la citoyenneté. Les conseillers se mettent au service de leurs camarades, mais aussi de toute la population, accompagnés par les agents et élus de la commune. »

Florence SCHREINEMACHER
Adjointe à l'Enfance

En chiffres

21 élèves

3 écoles de Dardilly

2 ans de mandat

Symbole de son engagement, le conseil municipal a mené depuis son élection une multitude de projets d'intérêt général. D'autres suivront.

SOLIDARITÉ POUR TOUS

Les membres du CME ont procédé en décembre à une collecte solidaire dans la galerie marchande d'Auchan Dardilly. Les produits et aliments réunis ont été offert à l'association Ma maraude qui œuvre au soutien de sans-abri à Lyon. Autre perspectives, trois moments conviviaux seront organisés cette année avec la résidence senior La Bretonnière, autour de la cuisine, du jeu et de l'art.

ÉCOLOGIE ACTIVE

L'automne 2023 a vu la plantation de micro-forêts à L'Aqueduc, sous la houlette du service espaces verts de la commune. A la clé : 950 arbres et arbustes plantés ! En novembre prochain, les jeunes élus sensibiliseront les enfants lors de la semaine zéro déchet dans les écoles et centre de loisirs.

AMÉNAGEMENT DURABLE

Après avoir participé à la sélection du mobilier très apprécié des utilisateurs de la nouvelle esplanade de L'Aqueduc, le CME revient sur le devant de la scène avec en ligne de mire des aménagements dédiés à la mobilité. Les enfants participent ainsi à la construction de Scool'bus, un service de pédibus et vélibus, en cours de conception avec les familles. Ouverture au printemps.

BOUGEZ !

Jeux olympiques obligent, le CME vous invite à faire du sport toute l'année. Un premier clip sera diffusé dans les écoles lors de la semaine olympique et paralympique en avril. D'autres suivront chaque semaine, sur les réseaux sociaux de la commune pour encourager la population à rejoindre le mouvement.

VOTRE QUESTION DU MOIS

Il serait intéressant de mettre en place un pédibus pour accompagner les enfants à l'école. Quelle est la position de la mairie à ce sujet ?
Martine P.

Bonjour Martine,

Votre question tombe à point nommé. Cet automne, la commune a lancé la création d'un pédibus-vélibus dans les 3 groupes scolaires de la commune. Baptisé *Scool'bus*, ce nouveau service a pour ambition de :

- **Faciliter les déplacements** domicile-école des familles
- **Encourager l'activité physique** et la convivialité
- **Lutter contre la pollution** en offrant des alternatives compétitives au « tout voiture ».

Une enquête a été réalisée auprès des familles cet hiver pour identifier leurs habitudes et leurs besoins. Les familles et le Conseil Municipal des Enfants ont participé en mars à des réunions pour coconstruire le service, avec la mairie. L'ouverture de *Scool'bus* est escomptée au printemps.

CHANTIER EN ACTION

Esplanade : ce qui change jusqu'en juin

9 semaines de travaux d'avril à juin

Le quartier de L'Esplanade poursuit sa mue. Des travaux sont entrepris par les opérateurs pour connecter les logements en cours de construction aux réseaux électriques et d'assainissement.

Les opérations en cours entrainent des perturbations sur les voiries autour de L'Esplanade afin de permettre la réalisation des travaux dans de bonnes conditions de sécurité, pour les usagers comme pour les personnes qui travaillent sur le chantier.

+ Nouveauté majeure, **le chemin des Ecoliers sera exceptionnellement fermé à la circulation** jusqu'à juin.

+ Durant cette période, la circulation sur le chemin de la nouvelle liasse sera inversée.

+ **Le parking voisin du Bol d'air fermera définitivement début mai, par obligation administrative.** Le site doit en effet accueillir à l'avenir des logements conformément au programme de L'Esplanade établi en concertation avec les Dardillois. Le parking étant public, la loi prévoit qu'il soit déclassé 6 mois avant la construction des logements.

+ De son côté, **le parking de la Liasse reste ouvert** tout comme le parking du cimetière afin de faciliter l'accès, notamment des familles, aux commerces environnants et à l'école des Noyeraies.

+ Les **accès piétons sont maintenus** pendant toute la durée des travaux.

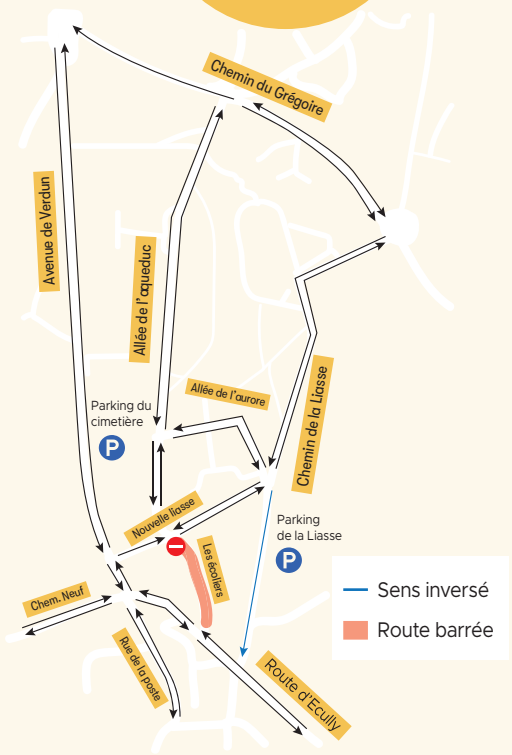

LA LETTRE DE L'OPPOSITION

Sur proposition du Maire, une demi-page est réservée à l'expression de l'opposition dans le magazine municipal.
Le comité de rédaction s'engage à publier in extenso les textes fournis. La responsabilité des propos revient à leurs seuls signataires.

Comme chaque année Dardilly a célébré l'armistice du 11 novembre 1918, nos combattants s'en sont allés, l'histoire s'est installée et le passé voyage vers nous. Ces célébrations sont indispensables car le sang sèche vite en entrant dans l'histoire.

Ce n'est pas que la guerre de 14-18 soulevait l'enthousiasme des intéressés mais les Français communiaient alors dans le sens du devoir et de l'obéissance, l'Eglise et l'école avaient imprégné l'idée que chacun d'entre eux avaient contracté en naissant une dette à l'égard de ceux qui les avaient précédés et leur avaient transmis le pays comme un patrimoine façonné par les siècles et qu'il leur appartenait à leur tour de le remettre aux générations qui suivraient. Nos soldats montèrent au front sans rire et sans chanter, simplement car il le fallait ils avaient pris le chemin des hommes sans se poser de questions. Dans un pays qui a depuis abdiqué des pans entiers de sa souveraineté et ouvert à tous vents ses frontières, où le plus âpre des individualisme va de pair avec l'affichage d'un sentimentalisme larmoyant, ils avaient bravé le froid la boue, les privations, la faim, la mort qui frappe au hasard, l'éclat d'obus qui défigure, la mine qui vous ensevelit vivant, les blessures, les amputations, la saleté, les poux, la nourriture infecte, la promiscuité avec les rats et les cadavres, l'odeur des excréments, la peur qui noue le ventre quand il faut sortir de terre et monter à l'assaut pour gagner quelques mètres sous la mitraille. Nos soldats de 14-18 avaient leur horizon limité au moutonnement sans fin d'une terre désertée par la vie, le tonnerre incessant du canon et les nuits sans sommeil sous un déluge de fer. Nos soldats de la Marne, du chemin des Dames, de Verdun, de la Somme ont été des hommes courageux, ils étaient des poussières d'hommes ils sont devenus un roc inébranlable, ils se sont rendus à eux mêmes le droit d'être français fiers et libres. L'histoire est l'expression de la pitié filiale elle nous rappelle que nous ne sommes pas les enfants de personne mais des débiteurs insolvables de tout ce qu'en naissant nous avons reçu, nous sommes les héritiers de ceux et celles qui ont donné leur vie pour ce qui nous fait vivre continue et soit transmis. Nous sommes les maillons d'une chaîne immense qui a commencé avant nous et qui continuera après nous. Nous avons reçu un héritage qu'il nous appartient de prolonger et de transmettre et à qui il revient de ne pas lâcher le témoin. Cette aventure qui donne sa signification à notre existence porte un beau nom c'est ce qu'on appelle la civilisation. Bien des fois, observant la dilution de notre indépendance dans les instances supranationales, constatant notre recul productif, diplomatique et militaire, déplorant l'affaiblissement de l'Etat, la crise de la Justice, l'abandon de notre industrie et de territoires entiers, le déclin culturel irréversible et le naufrage éducatif pour n'évoquer que ces désastres, oui bien des fois le me demande ce qu 'en auraient dit nos combattants de 14-18 !

Victor Hugo écrivait « Quand la nuit essaie de revenir, il faut allumer les grandes dates comme on allume des flambeaux ».

Guy CAPPEAU
Conseiller municipal

Jeudi 11 janvier
Cérémonie des voeux à la population

Dimanche 31 décembre
Réveillon de la Saint Sylvestre organisé par Dardilly Activités et Fêtes

Mercredi 10 janvier
Inauguration 'Dardilly Ville 30'

Jeudi 15 février
Matinée des vœux de Dardilly aux entreprises dans les locaux de Bureaux & co

Mardi 13 février
Portes ouvertes « Se préparer à vivre sa retraite activement » à la salle des 4 Saisons

Badminton Club Dardillois

Contrairement aux idées reçues, le badminton n'est pas un sport individuel mais un sport d'équipe ! Pour preuve, 3 équipes interclubs s'affrontent sur les différents championnats départementaux (seniors et vétérans), et toutes les 3 occupent actuellement les places de leaders de leurs poules respectives, contre de gros clubs tels que Lyon, Villeurbanne et Corbas ! Ces belles performances augurent de très beaux résultats d'ici la fin de saison pour le club de Dardilly. Bravo à tous !

DÉCOUVREZ TOUTE
LA SAISON CULTURELLE
AQUEDUC.DARDILLY.FR

Du 1er au 3 février
Nuits Givrées 2024

Le CDJ a animé une web radio lors des Nuits Givrées dans le cadre d'ateliers avec Les Enfants du Rhône. Retrouvez leurs interviews des artistes ici : ledr.fr

Jeudi 25 et lundi 29 janvier
Vente de crêpes organisée par le Conseil des Jeunes au profit de l'AIJC pour l'achat de matériel scolaire à destination des enfants de Mauritanie

Samedi 10 février
Les élus à la rencontre des habitants dans le quartier des Terrasses

Du 5 au 12 février
Voyage de l'AIJC en Mauritanie

Nous avons parcouru les 17 villages de Debaye el Hijaj pour constater le bon fonctionnement des installations pilotées par l'AIJC et rencontré les habitants : distribution de semences dans les 18 jardins maraichers, fournitures scolaires, matériel de soins...
Merci à tous ceux qui nous ont permis d'offrir ces dons.
Notre venue est toujours accueillie avec enthousiasme par la population qui exprime à chaque fois un message d'amitié à transmettre aux dardillois.
Devant nous, priorisation des actions et recherche de financeurs pour concrétiser des projets d'envergure. Les habitants de Debaye comptent sur nous et nous comptons sur vous !

État civil

NAISSANCES

Novembre
MIYATA SANCHEZ Niko le 12,
MONTAGNE Jean le 14,
DUVILLARD-PETIOT-KASSER Liv le 20,
GUERBAS Kenan le 21,
GUERBAS Miral le,
FRUCQUET Côme le 22,
RABILLOUD Honorine le 24,
HALAYKA Sima le 27,
KAHUDI Tydiane le 28,
LACHANA INTRUP Anatole le 29.

Décembre
GUERMEUR Jean le 5,
de la CROPTE de CHANTÉRAC Domitille le 11,
PITANCE Louis le 14,
MIKOKO Yoann le 14,
VAUTHIER Romy le 19,
ARMENIAN Nino le 19,
ALIX GIRAULT Adam le 27,
REISINGER Isaac le 29.

Janvier
NAILLAT RIVIERE Jeanne le 2,
LEBUY Romy le 8,
FABREGUE Léandre le 19,
MAS Léa le 27.

MARIAGES

Janvier
FLAMENT Sébastien &
VALFROY Dialé le 20

DÉCÈS

Novembre
SOLER épouse PLASENCIA Josette le 24,
HUE Jean-Paul le 28,
POLOSSE épouse BOUDOT Andrée le 28.

Décembre
TAVERNIER Jean-Pierre le 11,
PATUREL Jeanne le 13,
VITIELLO veuve MARTINEZ Anna le 13,
DE LIBERO Michel le 14,
HUGONIOT Jérôme le 15.

Janvier
MONSERRAT épouse LEDEUL Francette le 18,
GREGSON Philippe le 29.

PORTAGE DE REPAS À DOMICILE POUR LES SENIORS À DARDILLY

- Une **équipe bienveillante** et attentionnée à votre service depuis 12 ans.
- Des repas à la carte à **composer vous-même** parmi plus de 30 plats chaque jour.
- **Un(e) diététicien(ne) dédié(e)** pour le suivi de votre régime (sans sel, diabétique, mixé, texture tendre).
- Essai **sans engagement** et mise en place en 24/48h sur simple appel téléphonique.
- Livraison à **heure fixe**, tous les 2 jours, par le même livreur, avant midi et avec le sourire.

Bénéficiez du
CRÉDIT D'IMPÔT
IMMÉDIAT

Les Menus Services
LA CONFIANCE À DOMICILE

En partenariat avec

PIGNOL LYON

SI services à la personne

VOTRE AGENCE LYON NORD OUEST
04 72 32 15 74

À partir de 12,80 € soit 9,68 € après crédit d'impôt

CŒUR ESPLANADE

EMMÉNAGEZ CET ÉTÉ !*

À DARDILLY CENTRE-BOURG

DERNIÈRES OPPORTUNITÉS

Votre **3 pièces** à partir de **330 850 €**(1)

FRAIS DE NOTAIRE OFFERTS(2)

Prêt à Taux Zéro% (3)

NACARAT

nacarat.com

0 805 360 550
Service et appel gratuits

*Documents et illustrations non contractuels. *Livraison été 2024 pour les logements du bâtiment C (1) Prix du lot D1-31, 3 pièces de 62m² avec balcon et parking livraison prévisionnelle à l'automne 2024 (2) Frais de notaire offerts hors frais de publicité foncière, frais d'établissement du règlement de copropriété et frais liés au financement et aux garanties pour la réservation d'un appartement dans la résidence « Cœur Esplanade » à Dardilly jusqu'au 31/03/2024. (3) Le prêt à taux zéro (PTZ) est réservé aux personnes physiques qui ne sont pas propriétaires de leur résidence principale et leur permet de financer jusqu'à 50 % d'un logement neuf en résidence principale répondant aux normes thermiques en vigueur. (1)(2)(3) Détail des conditions, en espace de vente ou sur nacarat.com/mentions-legales. SNC Dardilly Esplanade au capital de 1000€, RCS Lille Métropole n°901 447 201, 612 rue de la Chaude Rivière, 59800 Lille. Architecte : Exndo. Perspective : IDlia. 02/24 - ARTECTIF*