

année scolaire :
2024-2025

c'est l'heure de la

rentrée
scolaire

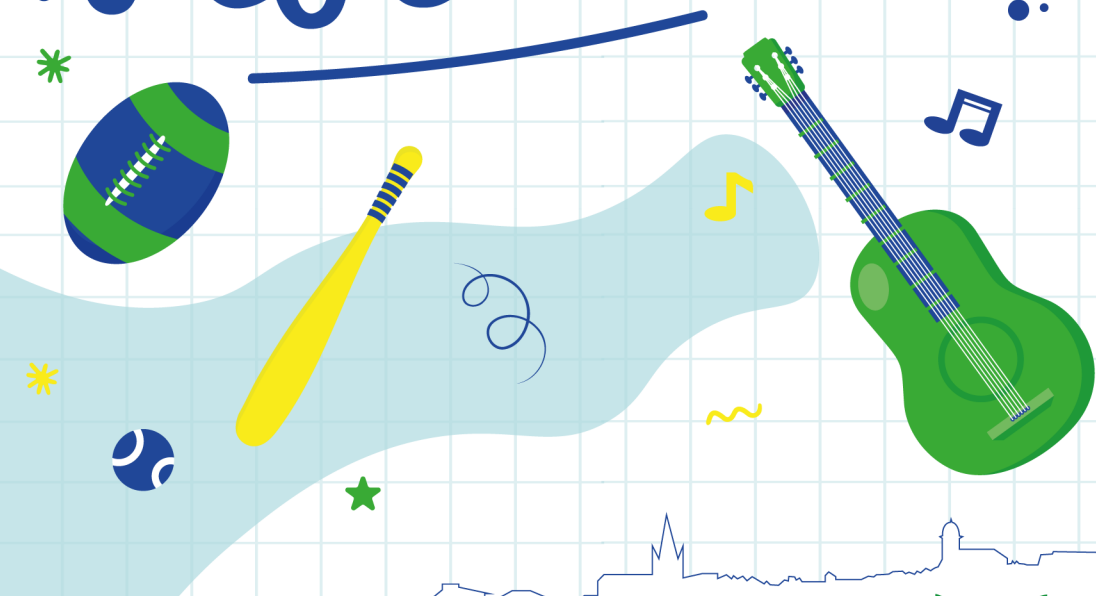



ÉDITO

heureux à l'école

Chers parents,

La rentrée est toujours un moment fort pour petits et grands. Vous le savez, notre priorité absolue est d'offrir les conditions propices à l'épanouissement des enfants, chaque jour. Vous découvrirez dans cette plaquette l'offre mise à disposition des familles par la commune, en partenariat avec les associations notamment. Tout est mis en œuvre pour faire (re)découvrir des activités aux élèves, faciliter leur apprentissage. En un mot : être heureux à l'école.

La commune souhaite continuer à répondre à vos besoins, en proposant des solutions adaptées qui facilitent l'articulation entre la vie familiale, la vie professionnelle et les rythmes scolaires. Cette volonté se traduit avant tout en plaçant l'enfant au centre de cette organisation. Afin d'écourter leurs journées, les écoliers de maternelle peuvent fréquenter chaque jour de classe deux temps d'accueil périscolaire sur les trois proposés quotidiennement par la commune (matin, midi et soir). Ils peuvent également, s'ils arrivent après 8h le matin, fréquenter l'accueil du soir jusqu'à 17h30. Ce fonctionnement, mis en place depuis l'année dernière porte ses fruits. Il permet de mieux respecter les rythmes de l'enfant, avec des journées moins longues.

Nous voulons continuer à vous proposer une offre de qualité, accessible, adaptée à vos besoins. Les équipements en font partie. Un nouveau groupe scolaire ouvrira à la fin de l'année 2025 le long de l'avenue de Verdun, dans le quartier de L'Esplanade. Cette école, baptisée Rose Dione, nous l'élaburons en concertation avec les équipes pédagogiques et les parents d'élèves pour répondre aux enjeux démographiques, environnementaux et éducatifs de demain. A son ouverture elle remplacera l'actuelle école des Noyeraies, particulièrement énergivore. Le développement durable constitue la pierre angulaire de notre action. Après l'école du Grégoire qui a été rénovée en profondeur pour améliorer le confort des élèves et l'efficacité des bâtiments, c'est donc au tour de cette nouvelle école de sortir de terre, dans la même ambition : offrir les meilleures conditions pour l'épanouissement de nos enfants. Aujourd'hui plus que jamais, cet épanouissement passe aussi par l'apprentissage de valeurs communes. Des valeurs de respect, de fraternité, de non-violence. Des valeurs de partage, de vivre heureux ensemble. L'école doit rester un havre de paix et d'éducation. C'est l'une de nos missions, la plus belle des missions : éduquer les citoyens de demain. Nous y travaillons chaque jour, avec des équipes pédagogiques et des agents municipaux impliqués.

Bonne rentrée, nous restons à vos côtés !

Rose-France FOURNILLON
Maire de Dardilly

Florence SCHREINEMACHER
Adjointe à la petite enfance, enfance, jeunesse et développement durable

l'année scolaire le calendrier 2024/2025



RENTRÉE SCOLAIRE

La rentrée des classes aura lieu **le lundi 2 septembre 2024.**

VACANCES SCOLAIRES

- Vacances de Toussaint

Du samedi 19 octobre au lundi 4 novembre 2024 matin.

- Vacances de Noël

Du samedi 21 décembre 2024 au lundi 6 janvier 2025 matin.

- Vacances d'hiver (Zone A)

Du samedi 22 février au lundi 10 mars 2025 matin.

- Vacances de printemps (Zone A)

Du samedi 19 avril au lundi 5 mai 2025 matin.

- Vacances d'été

Samedi 5 juillet au dimanche 31 août 2025.

l'école

Le temps scolaire est placé sous la responsabilité de l'Éducation Nationale

les horaires scolaires

- Les lundis, mardis, jeudis et vendredis de **8h30 à 11h30** et de **13h30 à 16h30**

- Les écoles accueillent les enfants **10 minutes avant le début de la classe soit 8h20 le matin et 13h20 l'après-midi.**

- Les horaires sont précisés à titre indicatif et peuvent évoluer en cours d'année en lien avec différents protocoles (sanitaire, vigipirate...). Les parents doivent obligatoirement se référer au règlement intérieur de l'école.

- Retards exceptionnels : après 9h, l'élève sera accueilli uniquement à partir de 13h30 pour des raisons notamment de sécurité.

CONTACTS

ECOLE NOYERAIES MATERNELLE
Chemin des Écoliers
Mme Pascon - ce.0693429c@ac-lyon.fr
04.78.35.90.84

ECOLE NOYERAIES ELEMENTAIRE
Chemin des Écoliers
M. Billard - ce.0693149y@ac-lyon.fr
04.78.35.64.09

ECOLE GRÉGOIRE (MATERNELLE ET ELEMENTAIRE)
42 chemin de Parsonge
Mme Ferry - ce.0691241z@ac-lyon.fr
04.78.35.38.17 (le matin)
04.78.35.59.52 (l'après-midi)

les activités périscolaires



l'accueil enfance du matin

Nous accueillons les enfants le **matin de 7h15 à 8h15**.

La **facturation** de ce service est **mensuelle, ou à la séance** au prix de **3,50 €**.

Cet accueil se fait dans les locaux de l'école de votre enfant.

le restaurant scolaire

Le prix du repas **varie de 1 € à 7,20 €**

Les inscriptions au restaurant scolaire se font par pré-réservation. Chaque famille inscrit son enfant (ou ses enfants) pour un ou plusieurs jours de la semaine.

l'accueil enfance du soir

Nous accueillons les enfants le soir après la classe, **de 16h30 à 18h30**.

Deux formules sont proposées, **à la séance ou au forfait, selon le quotient familial.**

IMPORTANT : le choix de la formule est définitif.

Les tarifs des activités périscolaires varient en fonction du quotient familial de la CAF, uniquement pour les Dardillois ou les personnes travaillant sur la commune

LES ÉTUDES DIRIGÉES :

Nous proposons un accompagnement scolaire pour les enfants de **CE1, CE2, CM1 et CM2**.

Les études se déroulent les **lundis et jeudis de 16h45 à 17h45** dans les écoles.

POUR LES ÉLÈVES DE MATERNELLES

Inscription possible à 2 temps d'accueil périscolaire sur les 3 proposés quotidiennement (matin et midi, midi et soir ou matin et soir)

Inscription sur 3 temps uniquement si l'enfant arrive le matin après 8h00. Il pourra alors rester jusqu'à 17h30 au plus tard.

les ateliers découvertes

Des ateliers de découverte et d'initiation culturelle, sportive ou scientifique sont proposés **de 17h à 18h** (du CP au CM2). Les inscriptions se font au semestre (environ 15 séances) pour un **prix de 57,90 € (Dégressif suivant QF)**.

ATTENTION : nombre de places limité par atelier, à raison d'un atelier par enfant.

Inscriptions via le portail famille du samedi 7 au mercredi 11 septembre 2024

Les ateliers se déroulent généralement dans les écoles. Si un déplacement est nécessaire (Complexe sportif Moulin Carron), il se fait sous la responsabilité de l'encadrant et de la mairie.

Pour les activités périscolaires : toute inscription ou modification du planning se fait **au plus tard la veille avant 8h30** (jours ouvrés).

les activités extrascolaires

le mercredi

L'accès au centre de loisirs des mercredis est réservé aux enfants de **3 ans révolus, scolarisés et jusqu'à 12 ans**. Les enfants habitant sur la commune ou scolarisés sur la commune sont accueillis prioritairement.

Le centre de loisirs est ouvert le **mercredi de 7h30 à 18h30 :**

pour les maternelles :

Du 4 septembre 2024 au 2 juillet 2025

À l'accueil enfance du Grégoire (40 Chemin de Parsonge, portail B)

pour les élémentaires :

Du 4 septembre au 16 octobre 2024, puis du 7 mai au 2 juillet 2025

Au centre de loisirs de la Beffe (Chemin de la Beffe)

Du 6 novembre 2024 au 16 avril 2025

À l'accueil enfance du Grégoire (40 Chemin de Parsonge, portail B)

Les inscriptions se font sur le portail famille de la mairie de Dardilly :

➤ <https://famille.dardilly.fr/>

Ou aux accueils enfance. Modifications au plus tard le mercredi précédant, avant 18h30. (sous réserve de place)

Elles peuvent s'effectuer en journée ou demi-journée : (matin/repas ou après-midi)

Les temps d'accueil s'organisent de la manière suivante :

7h30 - 9h30 / 13h20 - 13h50 / 16h30 - 18h30

responsables centre de loisirs :

Maternelle : Alexandra Millaud - a.millaud@mairie-dardilly.fr

Élémentaire : Maximilien Abougit - m.abougit@mairie-dardilly.fr

les activités extrascolaires

les vacances scolaires

L'accès au centre de loisirs durant les vacances est réservé aux **enfants de 3 ans révolus et scolarisés, jusqu'à 12 ans**. Les enfants habitant sur la commune ou scolarisés sur la commune sont accueillis prioritairement.

Le centre de loisirs est ouvert durant les vacances de 8h à 18h30 :

L'accueil des enfants s'échelonne le matin de 8h à 9h30 et le soir de 17h à 18h30

pour les maternelles :

Vacances d'automne, Noël/hiver et printemps : au Grégoire

Juillet : petites et moyennes sections au Grégoire, à la Beffe pour les grandes sections

En août : tous à la Beffe

pour les élémentaires :

Vacances d'automne, Noël/hiver : au Grégoire

Vacances de printemps, juillet et août : à la Beffe

Les inscriptions (à la journée uniquement) se déroulent aux dates définies pour chaque période communiquée via le portail famille.

Au-delà de la période d'inscription, toute annulation entraîne la facturation de la journée complète.

le conseil municipal des enfants

Le Conseil Municipal Enfants est une instance municipale à travers laquelle les enfants d'une commune sont représentés à l'image du conseil municipal « adultes ».

Il joue un rôle consultatif et permet de collecter les idées et initiatives émanant de l'ensemble des enfants de la commune.



Le CME répond à une volonté de la commune de Dardilly d'encourager l'**expression pleine et active de la démocratie locale et de la citoyenneté**.

Il est composé de **21 enfants de CE2, CM1 et CM2** de toutes les écoles primaires de Dardilly, élus pour 2 ans de mandat par leurs pairs dans les 3 écoles : ce sont les **Conseillers Municipaux Enfants**.

Les élus sont accompagnés par un agent de la commune et les conseillers de la délégation enfance jeunesse.

l'école municipale des sports

Nous accueillons les enfants de 3 à 6 ans pour une initiation et un éveil à différents jeux et activités sportives.

○ Groupe blanc

Pour les enfants nés du 1^{er} juillet 2020 au 31 décembre 2021

Les mercredis de 9h15 à 10h30 au complexe sportif moulin Carron

● Groupe bleu

Pour les enfants nés du 1^{er} janvier 2019 au 30 juin 2020

Les mercredis de 10h30 à 11h45 au complexe Moulin Carron

Inscriptions du lundi 9 au mardi 17 septembre 2024 via le portail famille et aux accueils enfance Grégoire et Noyeraies tous les jours de 16h30 à 18h30 (sauf le vendredi).



Tarif au semestre : 60 € (selon QF)

Première session :

du 18 septembre 2024 au 29 janvier 2025

Deuxième session :

du 5 février 2025 au 25 juin 2025

Inscription finalisée à réception du dossier complet :

- Fiche d'inscription complétée (sauf si l'enfant est déjà inscrit aux activités périscolaires)
- Certificat médical (datant de moins de 3 mois ou attestation de renseignement du questionnaire relatif à l'état de santé de l'enfant)
- Attestation d'assurance responsabilité civile, couvrant les activités sportives extrascolaires
- Paiement

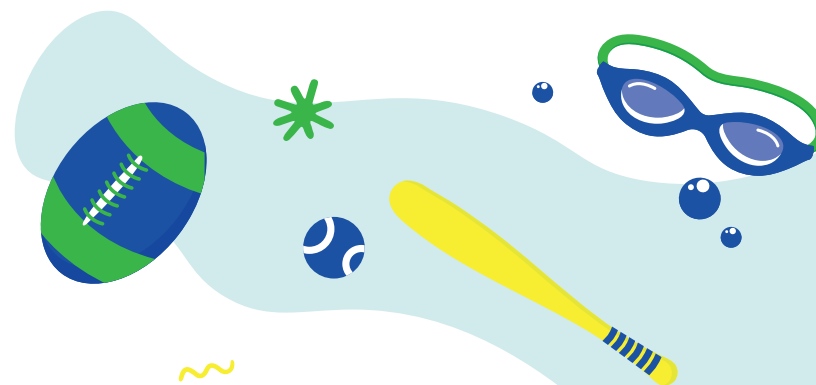

le portail famille

Accessible depuis un ordinateur, une tablette ou un smartphone, cet outil souple et pratique vous facilite la vie en vous permettant de gérer en temps réel la vie et les activités de vos enfants, dans les structures publiques dardilloises : inscription ou annulation du repas au restaurant scolaire, activités périscolaires, etc.

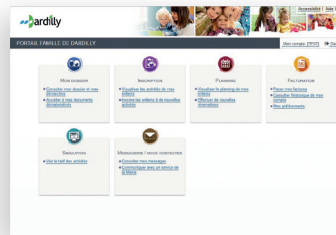

un accès facile aux services qui facilite votre vie quotidienne

Une fois connecté, vous pourrez :

- Consulter et renseigner les plannings de vos enfants
- Gérer vos inscriptions
- Payer en ligne

Si vous avez déjà un compte, l'accès au portail se fait en ligne :

- soit via le site internet dardilly.fr
- soit directement via l'adresse <https://famille.dardilly.fr>

Pour les nouvelles familles, l'inscription se fait au guichet sur rendez-vous.

- soit par mail service.enfancejeunesse@mairie-dardilly.fr

les paiements

paiement en ligne ou par prélèvement

Vous pourrez payer vos factures en optant pour le prélèvement automatique en fournissant un relevé d'identité bancaire (RIB).



les autres paiements

Afin de tenir compte des diverses contraintes et situations familiales, il vous sera toujours possible d'effectuer vos paiements, notamment au moyen de chèques ou d'espèces, auprès des accueils enfance, le soir de 16h30 à 18h30 (sauf vendredi).

CONTACTS

ACCUEIL ENFANCE GRÉGOIRE

Secrétariat : Laetitia Malaisé
Permanence administrative du lundi au jeudi de 16h30 à 18h30 - Fermé le vendredi

04-78-35-04-07
l.malaise@mairie-dardilly.fr

DIRECTRICE PÉRISCOLAIRE :
Stéphanie Cyblat
s.cyblat@mairie-dardilly.fr

ACCUEIL ENFANCE NOYERAIRES

Secrétariat : Véronique VASSAL
Permanence administrative du lundi au jeudi de 16h30 à 18h30 - Fermé le vendredi

04-78-35-65-06
v.vassal@mairie-dardilly.fr

DIRECTRICE PÉRISCOLAIRE
Virginie Demailly
v.demailly@mairie-dardilly.fr



quand et comment j'inscris mon enfant ?

Dorénavant, un seul document pour vous inscrire aux activités péri et extrascolaires. **Un dossier unique d'inscription** : disponible sur le portail famille rubrique « Mes Documents » et sur le site dardilly.fr

	INSCRIPTIONS PORTAIL FAMILLE	INSCRIPTIONS ACCUEILS ENFANCE	MODIFICATION DES PLANNINGS
Restaurant, accueil enfance, centre de loisirs du mercredi	✓	✓	✓
Ateliers, centre de loisirs des vacances, EMS, animations de proximité	✓	✓	✗
Etudes dirigées	✗	✓	✗

calendrier d'inscriptions

Activités	Date début des inscriptions	Date limite d'inscription	Début de l'activité	Fin de l'activité	
Accueil enfance et restaurant scolaire	17/06/2024	/	02/09/2024	04/07/2025	
Ateliers	1 ^{ère} session	07/09/2024	11/09/2024	16/09/2024	31/01/2025
	2 ^{ème} session	25/01/2025	29/01/2025	03/02/2025	27/06/2025
Éveil sportif (EMS)	1 ^{ère} session	09/09/2024	17/09/2024	18/09/2024	29/01/2025
	2 ^{ème} session	27/01/2025	04/02/2025	05/02/2025	25/06/2025
Centre de loisirs	Toussaint	23/09/2024	04/10/2024	21/10/2024	31/10/2024
	Noël	25/11/2024	06/12/2024	02/01/2025	03/01/2025
	Février	27/01/2025	07/02/2025	24/02/2025	07/03/2025
	Pâques	24/03/2025	04/04/2025	22/04/2025	02/05/2025
	Été	02/06/2025	13/06/2025	07/07/2025	28/08/2025

informations jeunesse

pendant les périodes scolaires

Pendant le temps scolaire, la **salle des jeunes**, située à l'arrière du **centre culturel L'Aqueduc**, est ouverte à partir du collège en accès libre tous les lundis, jeudis et vendredis de 17h à 19h30, les mercredis de 14h à 19h30.

La salle des jeunes est un lieu de loisirs, d'échanges et de rencontres.



l'accueil libre

Les adhérents peuvent accéder librement aux locaux, au matériel de loisirs et au pôle multimédia en présence de l'animatrice jeunesse

les soirées du vendredi

Une soirée organisée une fois par mois le vendredi (à L'Aqueduc ou à l'extérieur)
Sur inscription

l'accompagnement scolaire

Le lundi, mercredi et jeudi de 18h à 19h30 à L'Aqueduc
Forfait annuel



pendant les vacances scolaires

La salle des Jeunes est ouverte du **lundi au vendredi de 8h30 à 18h30**.

les animations

Des **activités sportives, culturelles** ou manuelles, sorties, soirées... qui permettent aux jeunes de découvrir et de s'épanouir, de rencontrer et d'échanger dans la bonne humeur.

SUR INSCRIPTION : tarifs (séance demi-journée, sortie journée et repas) en fonction du quotient familial.

Renseignements auprès de la salle des jeunes



les séjours

La salle des jeunes propose des **séjours à la semaine** pour les enfants **de 7 à 17 ans** organisés au mois de **juillet**.

le conseil des jeunes

Le Conseil Des Jeunes a été créé par la municipalité de Dardilly pour permettre aux jeunes dardillois d'avoir **un espace et un vecteur d'expression structuré**, afin de **s'engager dans la vie de la commune et la vie citoyenne** en général.



Le Conseil des jeunes (12-17 ans)

En continuité du Conseil municipal des enfants (CME).



le pass' sport culture

Gratuit, ce dispositif mis en place par la mairie de Dardilly permet aux collégiens d'obtenir :

- **35€ de réduction** pour l'adhésion à une association sportive ou culturelle partenaire,
- **une entrée gratuite à L'Aqueduc** pour le spectacle de leur choix,
- **une place de cinéma** au Ciné-Aqueduc

délivrance des pass'sport culture :

- À la **salle des jeunes du 10 au 28 juin 2024** puis du **2 septembre au 18 octobre** pendant les horaires d'ouverture ou sur rendez-vous auprès d'Amélie Cayol.
- À l'**accueil de L'Aqueduc du 2 au 26 juillet** pendant les horaires d'ouverture des vacances scolaires.
- Lors du forum des associations, **samedi 7 septembre** de 9h à 13h.



CONTACT : salle des jeunes

04 72 17 72 78
salledesjeunes@mairie-dardilly.fr
L'Aqueduc,
59 chemin de la Liasse
69570 Dardilly

AMELIE CAYOL
06 01 09 68 91 / a.cayol@mairie-dardilly.fr

CAMILLE MARC
06 09 08 95 00 / c.marc@mairie-dardilly.fr



année scolaire
2024-2025